

- 一、咬緊紗布一小時，若有口水或血液，請吞入；請勿用力漱口且不可吸吮或舌頭舔傷口處；一小時後，傷口仍大量流血時，請再咬住紗布 40 分鐘，如傷口仍少許滲血，屬正常情形，不需再咬紗布。
- 二、請遵照醫囑按時服藥，兩天內可食用鬆軟食物，避免用手術部位咀嚼。
- 三、勿使用吸管進食，應避

免食用太熱、太硬、刺激性食物，不可抽菸、喝酒或吃檳榔。

- 四、上顎植牙患者勿用力擤鼻涕，打噴嚏或咳嗽時請將嘴巴張開，減少鼻腔內用力，以避免傷口裂開，嚴重時甚至會造成口鼻相通。
- 五、48 小時內於傷口外部臉頰冰敷敷 20 分鐘，休息 10 分鐘，48 小時後如仍腫脹，改用溫毛巾溫敷至消退。

- 六、手術後一週內，不可喝酒、游泳，並避免劇烈運動，應盡量維持充分睡眠及枕頭墊高休息，補充適量水份。
- 七、傷口部位以外仍需於進食後刷牙、配合牙線及漱口水使用。
- 八、依醫師指示，定期回診，術後 7-10 天回診拆線。
- 八、依醫師指示，術後 3 至 9 個月，再接受第二階段手術，露出植體。
- 九、若出血不止，或於第三

天疼痛持續或加劇，請
先電話聯絡本科並立即
返回處理；如在假日、
夜間發生緊急情形，應
前往本院急診求治。

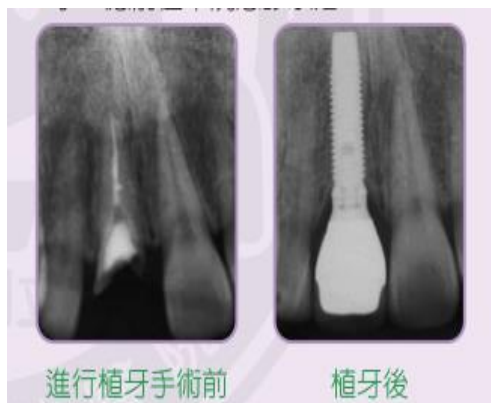

參考文獻：

5thed. Blackwell12008;P812, LindheJ. Clinical periodontology and implant dentistry

制訂日期:2015年5月

修訂日期:2018年9月

植牙後手術 注意事項



門診製作

牙科諮詢專線：

(05)5871111 轉 2081

服務時間：

週一至週六上午：08：00-12：00

週一至週五下午：13：30-17：30

59560-P-C-022-03



雲林基督教醫院

YUNLIN CHRISTIAN HOSPITAL

648-66 雲林縣西螺鎮市場南路375號

| | | |
|-----------------------------|-----|---------|
| 「植牙後 手術注意 事項」指導 單張 | 指導者 | 病人/家屬簽名 |
| | | |